

PROCES-VERBAL DE BORNAGE ACTE FONCIER

Concernant les propriétés sises
Département de la CHARENTE
Commune de SAINT-LEON-SUR-GISELE
Lieu dit : Branlat
Cadastrées section AL
Parcelle(s) n° 7 Propriété de M. François DUPONT
Parcelle(s) n° 8 Propriété de M. Albert DUPOND



Dossier : 230108



83, Rue de Pons,
16100 COGNAC.
T : 05.45.82.85.87

1, Allée des Noyers,
16300 BARBEZIEUX.
T : 05.45.78.18.85

2, Rue Jean Rémon,
16210 CHALAIS.
T : 05.45.98.11.59

3063, Route de Gond-Pontouvre,
16600 RUELLE SUR TOUVRE.
T : 05.45.68.20.46

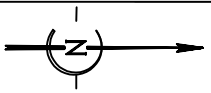

Coordonnées LAMBERT CC46

MAT	TABLEAU DE COORDONNEES		NATURE
	X	Y	
534	1456789.12	5145678.91	borne existante
535	1456789.12	5145678.91	borne existante
536	1456789.12	5145678.91	borne existante
537	1456789.12	5145678.91	borne existante
1200	1456789.12	5145678.91	borne nouvelle OGE
1201	1456789.12	5145678.91	borne nouvelle OGE
1202	1456789.12	5145678.91	borne nouvelle OGE
1203	1456789.12	5145678.91	borne nouvelle OGE
1204	1456789.12	5145678.91	borne nouvelle OGE
1205	1456789.12	5145678.91	borne nouvelle OGE
1206	1456789.12	5145678.91	borne nouvelle OGE
1207	1456789.12	5145678.91	borne nouvelle OGE
1208	1456789.12	5145678.91	borne nouvelle OGE

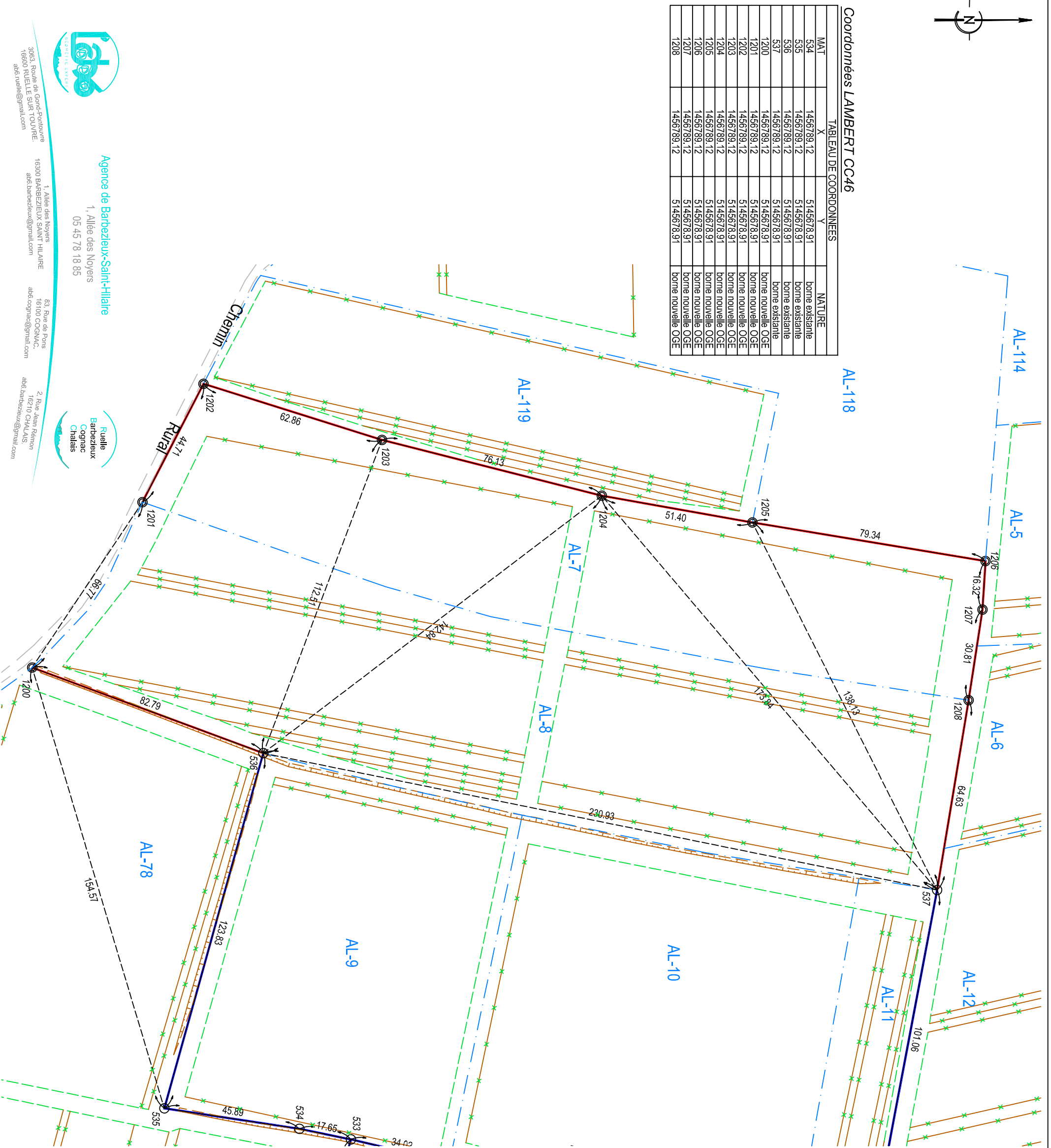

DEPARTEMENT DE LA CHARENTE
Commune de SAINT LEON SUR GISELE

Section AL

PLAN DE BORNAGE

Echelle: 1/1250°

Signatures:

- Légende:**
- Borne nouvelle
 - Borne existante
 - Application cadastrale non garantie
 - Rang de vignes
 - Limite objet du procès-verbal de bornage
 - Limite certaine existante issue du PV dressé le 31/01/2022 par M. FEDER (210715).



Agence de Barbezieux-Saint-Hilaire

1, Allée des Noyers
05 45 78 18 85

3053, Route de Gond-Pontouvre
16600 RUELLE SUR TAUJRE
albc.ruelle@gmail.com

1, Allée des Noyers
16300 BARBEZIEUX SAINT HILAIRE
albc.barbezieux@gmail.com

83, Rue de Fois
16100 COGNAC,
albc.cognac@gmail.com

2, Rue Jean Remon
16210 CHALAIS
albc.barbezieux@gmail.com



Ruelle Barbezieux
Cognac
Chateaux

Dossier : 240000

Date : 01 Janvier 2024

Suivi par : RF-MO-JV

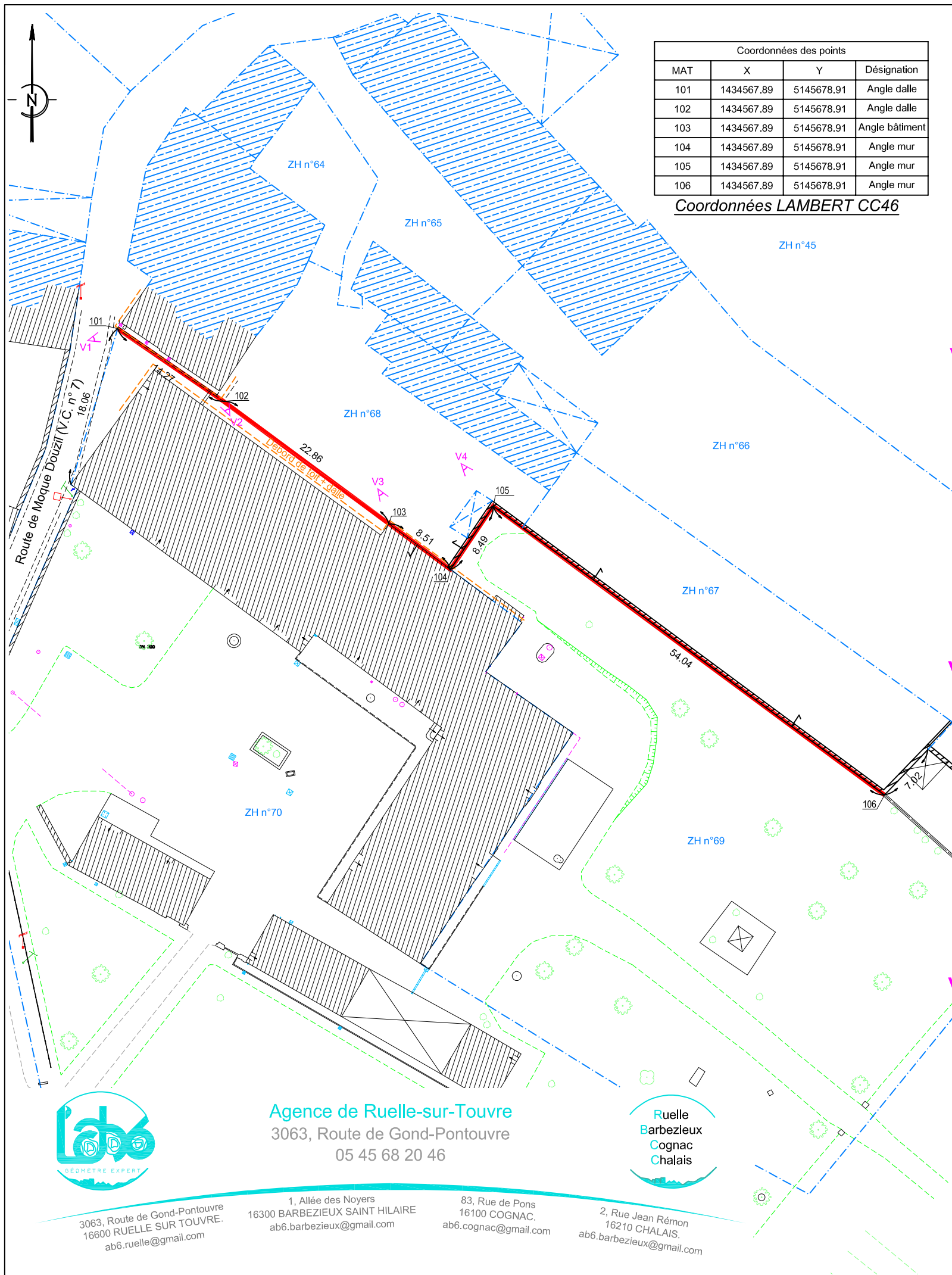

V1



V2



V3

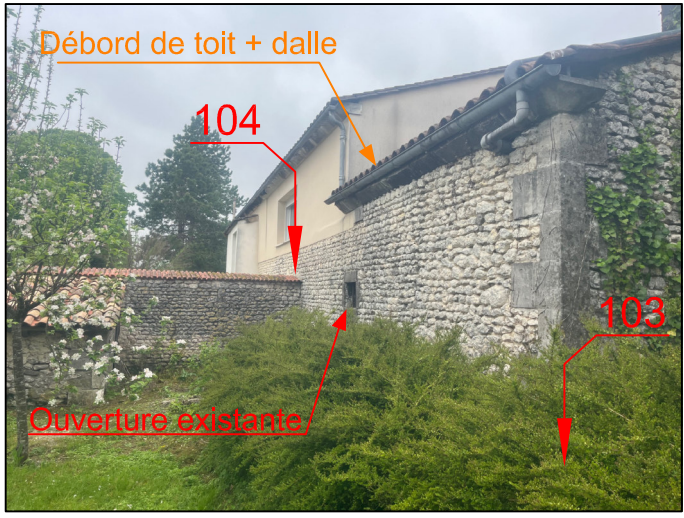

V4



DEPARTEMENT DE LA CHARENTE
Commune de SAINT LEON SUR GISELE
Parcelles cadastrées section ZH n°69 - 70
**PLAN DE RECONNAISSANCE
DE LIMITE**

Echelle: 1/500°

Signatures:

Légende:

- Borne nouvelle
- Borne existante
- ⊙ Clou d'arpentage
- - - Application cadastrale non garantie
- ▨ Bâtiment par application cadastrale
- ▨ Emprise réelle de bâtiment
- ▨ Mur privatif
- ▨ Mur mitoyen
- Clôture privative
- Clôture mitoyenne
- Limite objet du procès-verbal de bornage auquel ce plan est annexé



Agence de Ruelle-sur-Touvre
3063, Route de Gond-Pontouvre
05 45 68 20 46



3063, Route de Gond-Pontouvre
16600 RUELLE SUR TOUVRE.
ab6.ruelle@gmail.com

1, Allée des Noyers
16300 BARBEZIEUX SAINT HILAIRE
ab6.barbezieux@gmail.com

83, Rue de Pons
16100 COGNAC.
ab6.cognac@gmail.com

2, Rue Jean Rémon
16210 CHALAIS.
ab6.barbezieux@gmail.com

Dossier : 240000
Date : 01 Janvier 2024
Suivi par : JME - MO - RD - RF

Coordonnées des points			
MAT	X	Y	Désignation
101	1491234.56	5167891.23	Borne O.G.E. nouvelle
102	1491234.56	5167891.23	Angle fondation poteau électrique
103	1491234.56	5167891.23	Angle bâtiment
104	1491234.56	5167891.23	Borne O.G.E. nouvelle
105	1491234.56	5167891.23	Borne pierre
106	1491234.56	5167891.23	Non matérialisé
107	1491234.56	5167891.23	Angle bâtiment
108	1491234.56	5167891.23	Angle bâtiment
109	1491234.56	5167891.23	Angle bâtiment
110	1491234.56	5167891.23	Angle bâtiment
111	1491234.56	5167891.23	Angle bâtiment
112	1491234.56	5167891.23	Angle bâtiment

Coordonnées LAMBERT CC46

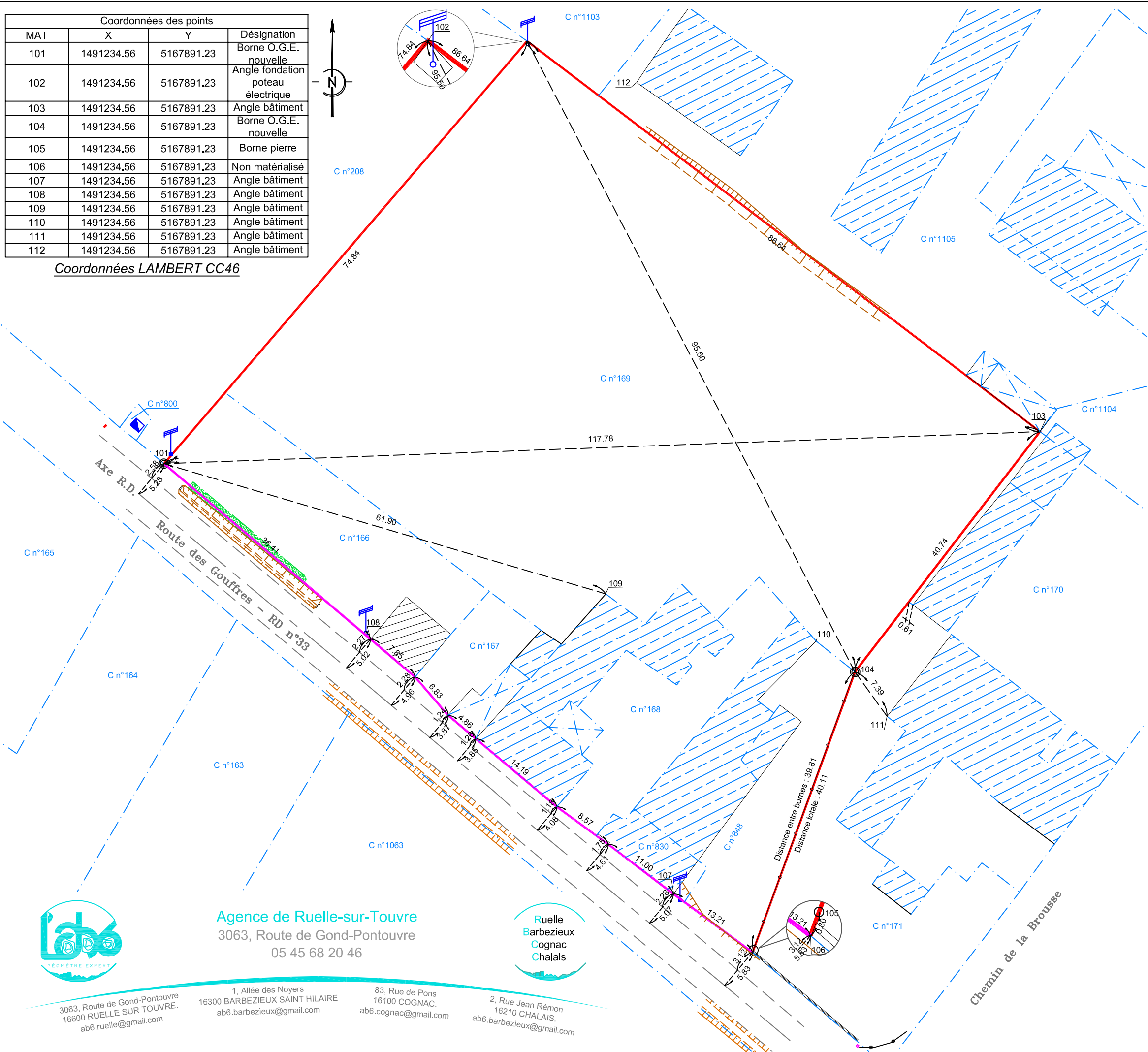
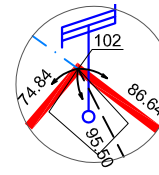
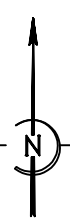

DEPARTEMENT DE LA CHARENTE
Commune de SAINT LEON SUR GISELE

Parcelles cadastrées section C n°166-167-168-169-830-848

PLAN DE BORNAGE

Echelle: 1/500°

Signatures:

Légende:

- Borne nouvelle
- Borne existante
- - - Application cadastrale non garantie
- ▨ Bâtiment par application cadastrale
- ▩ Emprise réelle de bâtiment
- +— Mur privatif
- +—+— Mur mitoyen
- Limite objet du procès-verbal de bornage auquel ce plan est annexé
- Alignement défini
- ⌚ Poteau électrique



Agence de Ruelle-sur-Touvre
3063, Route de Gond-Pontouvre
05 45 68 20 46



3063, Route de Gond-Pontouvre
16600 RUELLE SUR TOUVRE.
ab6.ruelle@gmail.com

1, Allée des Noyers
16300 BARBEZIEUX SAINT HILAIRE.
ab6.barbezieux@gmail.com

83, Rue de Pons
16100 COGNAC.
ab6.cognac@gmail.com

2, Rue Jean Rémon
16210 CHALAIS.
ab6.barbezieux@gmail.com

Dossier : 240000
Date : 01 Janvier 2024
Suivi par : PP - TA - RD - RF